



10月号

2016年10月1日



ぶどうだより



子育て支援情報

桂ぶどうの木こども園

〒615-8016

西京区桂久方町114

TEL: 383-5556

桂東学区の民生児童委員さんをはじめ、桂東児童会館、桂東小学校、桂東学童保育所、桂東こども園、桂保育園と桂ぶどうの木こども園が協力して子育て支援事業を年3回行っています。今年度1回目は5月25日に浅原公園で「わくわく広場」を開催しました。次は10月13日浅原公園に移動動物園のポニー動物園さんに来てもらい、動物達とのふれあいを楽しんでもらおうと計画しています。時間は10時30分からです。たくさんの方をお待ちしています。

離乳食をつくってみる会

10月8日(土) 9時45分～12時

食への事が楽しめるように... 作る事が楽しめるように!

場所: 桂ぶどうの木こども園

参加費: 100円

*申し込みは

電話にて下さい

10月-11月の予定

◀ 園庭開放 ▶

10/6, 13 11/10

時間: 9:30～11:00

対象: 1歳6ヶ月～3歳未満の親子



◀ あそぼう会 ▶

10/5, 19 11/2, 16, 30

時間: 10:00～11:00

対象: 1歳～3歳未満の親子

◀ おいごよ赤ちゃん ▶

10/25, 11/15

時間: 9:30～10:30

対象: 0歳～1歳6ヶ月頃の親子

◎「あそぼう会」「おいごよ赤ちゃん」は、事前の申し込みが必要です。

もももの

エプロン 三角巾

参加費: 100円

ハンチ *つめを切ってきて下さい

子育てひとつぶ・メモ

お外でもお家の中でもどこでも楽しめるふれあいあそびです。ぜひ楽しんで下さい!

～あそび方～

① 幼児の両手をとって、左右にやさしくゆすりながら。
♪この子はどこの子...♪となえます。

② そうして、♪カッチンコ♪の最後のとこで大きく上に引きあげて、まん中に軽くおろします。

この子は、どこの子

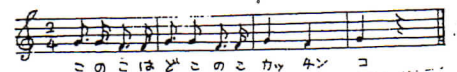

一時保育説明会

＜申し込み方法＞

- 園に電話又は来園して申し込んで下さい。
- 受け付けは、月～金曜日 1時～2時30分です。
- 説明会までに記入して頂く書類があるので前日までにとりよせて下さい。

日程: 12/7, 21 11/25

時間: 10:00～

